

01	18,94 m ²	Komunikacja
02	2,54 m ²	Pom. techniczne
03	3,55 m ²	Pom. gospodarcze
04	15,74 m ²	Pom. gospodarcze
05	46,67 m ²	Pom. pomp
06	44,68 m ²	Kotłownia zaplecze
07	77,28 m ²	Kotłownia
08	6,53 m ²	Szalkownia

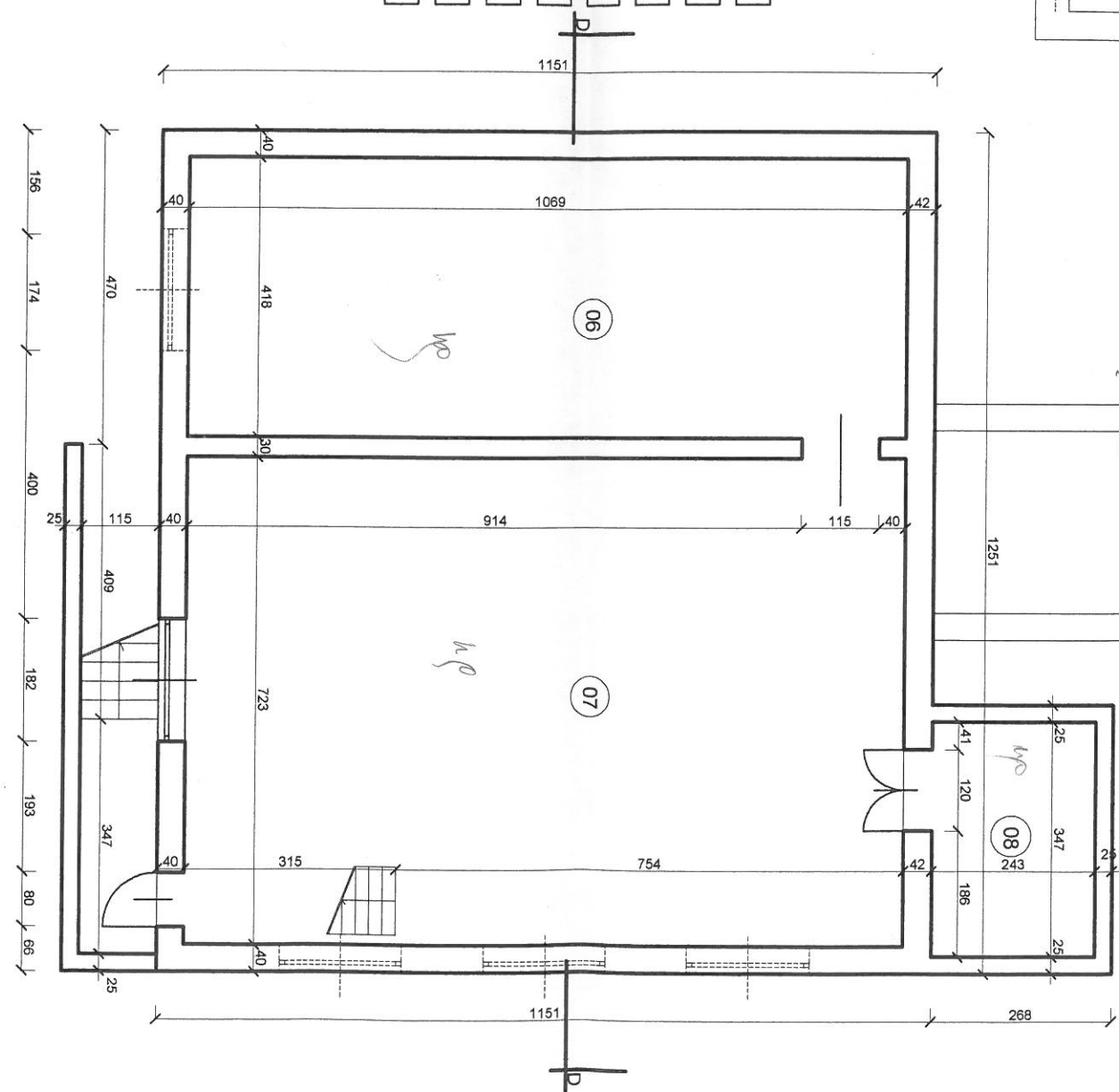

Obiekt : Sala gimnastyczna, łącznik, kotłownia i bud.gospod.				Nr rysunku :
Adres : Syców, ul. Daszyńskiego 42				1
Przedmiot opracowania :				Skala :
Rzut piwnic				1: 100
Specjalność :	Projektant :	Nr uprawnień :	Data :	Podpis :
Inwentaryzacja :	mgr inż. Dariusz Kuropka	54/94	12/2010	

mgr inż. DARIUSZ KUROPKA
 Opracowanie Budowlane do Projektowania
 i Kierowania Robotami Budowlanymi
 BEZ OGRANICZEŃ
 w Specjalności Konstrukcyjno-Budowlanej
 Nr świad. UAN.7342-54/94

kotłownia i pom. gospodarcze - rzut piwnic