

ELEWACJA ZACHODNIA - w kierunku budynku szkoły

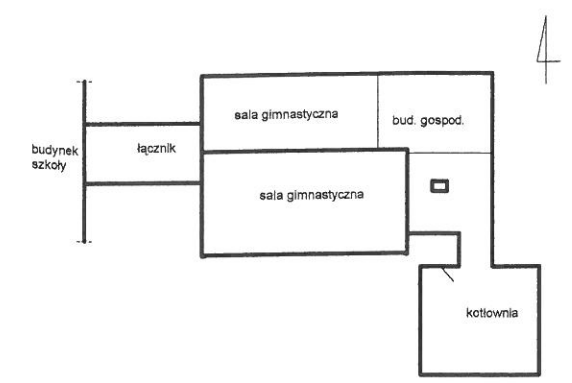

Obiekt : Sala gimnastyczna, łącznik, kotłownia i bud.gospod.				Nr rysunku :
Adres : Syców, ul. Daszyńskiego 42				6
Przedmiot opracowania :				Skala :
ELEWACJA WSCHODNIA				1: 100
Specjalność :	Projektant :	Nr uprawnień :	Data :	Podpis :
Inwentaryzacja:	mgr inż. Dariusz Kuropka	54/94	12/2010	
mgr inż. DARIUSZ KUROPKA Uprawn. Budowlane do Projektowania i Kierowania Robotami Budowlanymi BEZ OGRANICZEN w Specjalności Konstrukcyjno-Budowlanej Nr ewid. UAN.7342-54/94				